

Indiceren vervoer (Zoov Actief) 01-01-2026 Jeugd en WMO

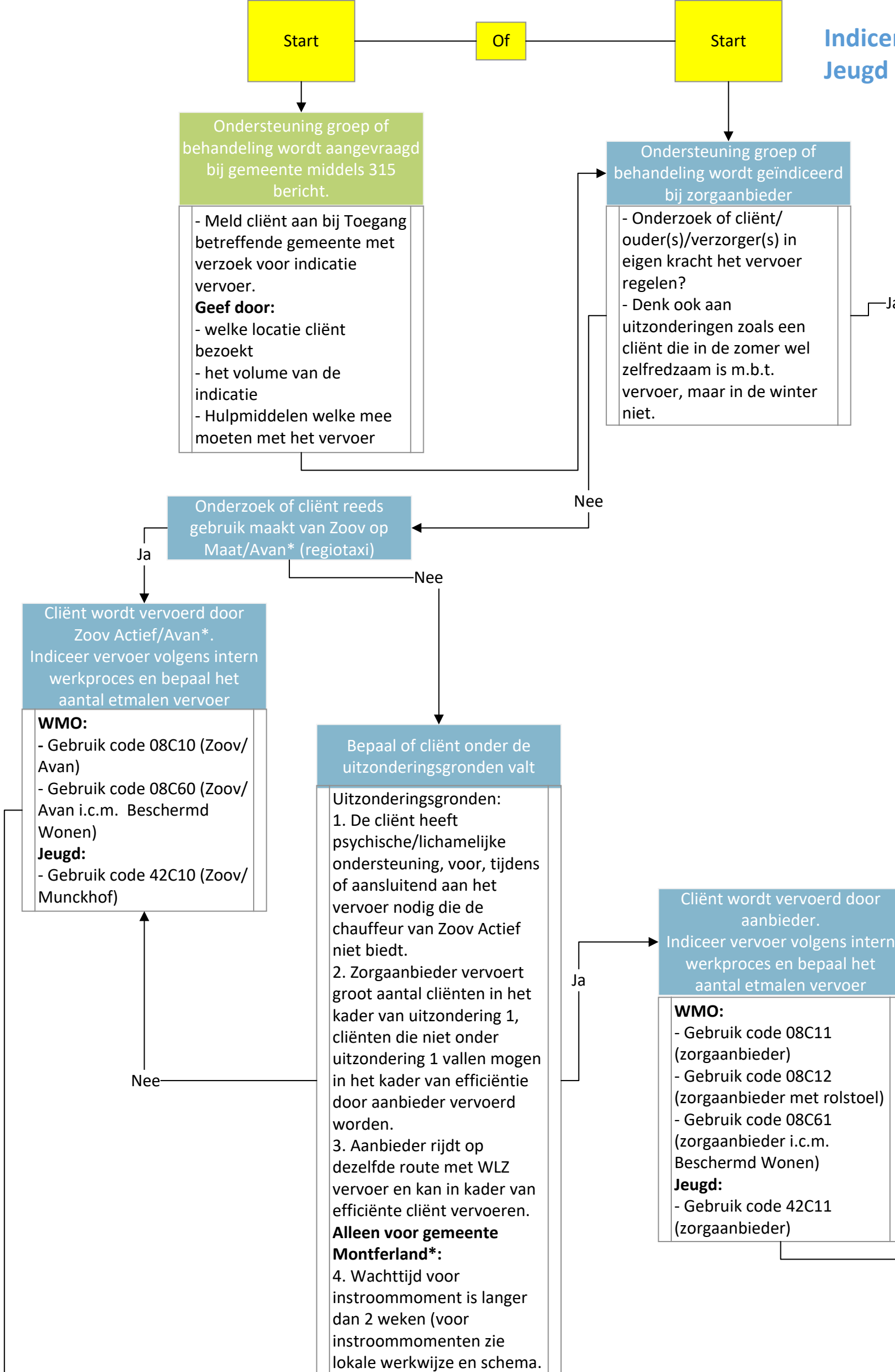
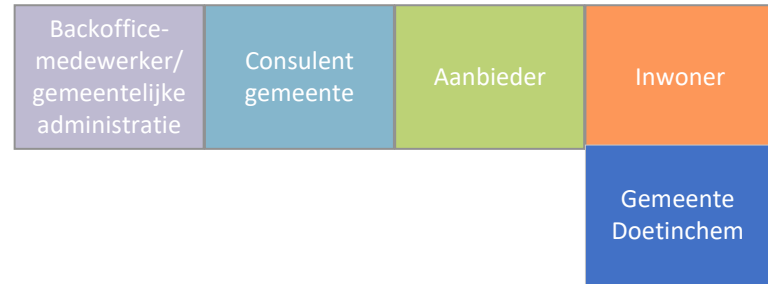

cliënt/ouder(s)/verzorger(s) verzorgt het vervoer naar ondersteuning groep/ behandeling

Uitzonderingsgronden:
De consultant stelt vast of cliënt valt onder uitzonderingsgrond 1. Bestaat hier twijfel over, overleg dan met de lokale contractmanager of kwaliteitsmedewerker.

Wil je als aanbieder zelf het vervoer verzorgen, op basis van uitzonderingsregel 2 en/of 3 dien dan een verzoek in via clm@sociaaldomeinachterhoek.nl. Vervolgens zal hier een gesprek over plaats vinden.

Contactgegevens Zoov
088-90089001
actief@zoov.nl

* Geldt alleen voor gemeente Montferland, voor gebruik Smartwheels zie interne werkinstructie gemeente Montferland.

Indien Zoov het vervoer cancelt i.v.m. extreme omstandigheden, waarbij de zorgaanbieder inschat dat de dagbesteding niet overgeslagen kan worden. Neem dan contact op met de consultant om hierover maatwerk afspraken te maken.

